

2024학년도 9월학기 편입학(3차)

성공회대학교

외국인 특별전형 모집요강



CONTENTS

1	모집인원 및 전공 안내	02
----------	---------------------	-----------

2	외국인 특별전형 안내	03
	1. 전형일정	03
	2. 지원자격	03
	3. 수험료	04
	4. 등록금	04
	5. 전형방법	04
	6. 지원자 유의사항	04
	7. 제출서류	05
	8. 교육과정	06
	9. 입학문의	06

3	교내 기숙사 안내 및 학교 오시는 길	07
----------	-----------------------------	-----------

[1] 모집인원 및 전공 안내

■ 국제학부 글로벌디지털경영전공

- 언어: 중국어+한국어 (이중언어과정)
- 목표 : 디지털 기술을 활용한 경영을 통해 글로벌 경영학 과목을 배우고 한국 및 글로벌 기업에서 일하기를 원하는 유학생을 위하여 다양한 기회 제공
- 졸업 후 진로
 - 기업 및 산업체 (일반 기업체, 은행, 증권사, 보험 회사, 컨설팅 회사, 무역 회사, 회계법인, 노무 법인, 리서치 회사 등)
 - 경영·경제 관련 국가·민간 연구소, 사회과학 관련 국가·민간 연구소 등
 - 중앙정부 및 지방자치단체 등 경영 관련 공공기관
- 국제 비즈니스 전공 관련 자격증
 - 감정평가사, 경영지도사, 공인노무사, 물류관리사, 보험계리사, 보험중개사, 세무사, 소비자 전문상담사, 전산회계운용사, 전자상거래관리사, 전자상거래운용사, 컨벤션기획사

■ 국제학부 글로벌미디어아트경영전공

- 언어: 중국어+한국어 (이중언어과정)
- 글로벌미디어아트경영전공에서는 영상콘텐츠 관련 이론을 밀도 있게 배우는 동시에 제작 전반의 과정을 워크숍과 작품 제작실습, 프로젝트 등의 과정을 통해 능숙한 콘텐츠 제작자로 성공하기 위한 충분한 기회를 제공하고자 합니다.

학부	전공	학년	모집인원
국제학부 *외국인전담학부	<ul style="list-style-type: none"> ● 글로벌미디어아트경영전공 ● 글로벌디지털경영전공 	4학년	제한없음

※ 입학 전 성공회대학교의 사전 한국어 집중교육을 이수하여야 합니다.

[2] 외국인 특별전형 안내(부모가 모두 외국인인 외국인)

1. 전형일정

■ 서류제출 안내

| 우편 제출

- ① 국내발송은 우편 접수일 기준 각 차수 서류제출 마감일자까지 인정
- ② 해외발송은 서류제출 마감일자까지 도착한 것만 인정
- ③ 보낼 주소: (우)08359 서울시 구로구 연동로 320 성공회대학교 국제·교류처

| 직접 제출

- ① 장소: 성공회대학교 이천환기념관(정보과학관) 1층 국제·교류처
- ② 시간: 서류제출 기간 중 평일 9:00~17:00 (점심시간 12:00~13:00 및 주말/공휴일 제출 불가)

구분	일시	장소	비고
원서접수 /서류제출 /수험료납부	2024.6.17.(월) 10:00 ~ 2024.7.26.(금) 17:00	우편제출 또는 직접제출	- 서류제출 안내 참조
합격자 발표	2024.8.5.(월)	이메일 통보	
등록금 납부	2024.8.5.(월) ~ 2024.8.9.(금) (예정)	계좌이체	- 등록금고지서 이메일 발송

※ 일정 변경 시 이메일 개별 안내하며, 모든 일정은 한국시간 기준입니다.

2. 지원자격

국적	순수 외국인(부모가 모두 외국인인 외국인)
학력	국내 또는 국외 3년제 대학 졸업(예정)자
한국어 능력	아래의 4개 중 하나에 해당할 것 1) 한국어능력시험(TOPIK) 3급 이상 취득자 2) 본교 및 국내 정규대학 한국어교육원 TOPIK 4급 과정 이상 수료자 3) 성공회대학교 한국어능력시험 합격자 4) 본교에서 이에 상응하는 한국어 구사 능력을 가졌다고 판단하는 자
전적대학 전공	제한없음 (전적대학 전공 무관하게 모두 지원 가능)

3. 수험료

- 금액: 80,000원(KRW)
- 납부 기간(=원서접수 기간): 2024년 5월 20일 ~ 7월 26일
- 계좌번호 : KEB하나 240-890005-67704 성공회대학교

<해외송금 계좌 정보>

1. 은행영문주소: 218, Gyeongjin-ro, Guro-gu, Seoul, Korea
2. SWIFT CODE: KOEXKRSE

※ 전형료는 반환하지 않습니다.

4. 등록금: 1학기 3,980,000원

- ※ 입학금 없음
- ※ 등록금액은 변경될 수 있음

5. 전형방법: 서류평가 100%

- 1) 모집인원에 상관없이 학력수준에 미치지 못한다고 판단될 경우 선발하지 않을 수 있습니다.
- 2) 합격자발표 후 자격조건을 갖추지 못했음이 확인되는 경우 합격을 취소할 수 있습니다.

6. 지원자 유의사항

- 1) 입학원서 및 제출서류를 허위 기재하였거나 위·변조된 서류를 제출한 자, 대리응시 및 부정행위자는 불합격 처리하며, 부정한 방법으로 합격한 사실이 발견될 경우 입학 후에도 입학을 취소합니다. 이 경우 이미 납부한 등록금의 환불은 교육부령 "대학 등록금에 관한 규칙"에 의해 처리합니다.
- 2) 전형료 납부 후에는 원서접수를 취소할 수 없으며, 전형료를 환불받을 수 없습니다.
- 3) 성명, 연락 가능한 전화번호 등 원서 기재 사항에 대한 누락, 오입력 및 기타 구비서류 미비, 연락처 변경 신고 등의 사유로 인해 발생하는 모든 불이익은 지원자 본인에게 책임이 있습니다.
- 4) 지원 당시 졸업예정자인 경우 합격 후 2024년 8월까지 졸업하지 못하는 경우 합격을 취소합니다.
- 5) 둘 이상의 대학에 합격 시 한 대학에만 등록하여야 하며, 이중등록을 유지하면 모든 합격이 취소됩니다.
- 6) 서류를 사본으로 제출한 경우, 최종 등록 후에는 원본으로 제출합니다. 원본 서류는 반환하지 않습니다.
- 7) 본 요강에 명시되지 않은 사항은 성공회대학교 학칙 및 내규에 따라 시행합니다.

7. 제출서류

<유의사항>

- ① **한글이나 영어로 발급되지 않은 모든 서류는 반드시 한글/영어 공증 번역 후 Apostille 또는 영사확인을 거쳐야 합니다.**
- ② **국외소재 고교에서 발급한 졸업(예정)증명서 및 성적증명서는 반드시 재외공관 확인을 거치거나, Apostille 확인서를 제출해야 합니다.**
- ③ 우편 배달 사고 등의 사유로 기간 내 도착하지 않은 서류는 성공회대학교에서 책임지지 않으며, 제출한 모든 서류는 반환하지 않습니다.

제출서류		비고
외국인 입학지원서		<ul style="list-style-type: none"> ■ 성공회대학교 홈페이지 소정양식 각 1부 다운로드 http://www.skhu.ac.kr (입학 > 외국인입학 > 편입학모집 > Download) ■ 6개월 이내 촬영한 컬러증명사진(3.5x4.5cm)을 입학원서에 부착
외국인 학적조회동의서		
3년제 전문대학 졸업(예정)증명서	중국 이외의 국가 학력 취득자	<ul style="list-style-type: none"> ■ 3년제 전문대학 졸업(예정)증명서 1부
	중국 학력 취득자	<ul style="list-style-type: none"> ■ 3년제 전문대학 졸업(예정)증명서 1부 또는 졸업(예정)증명서 1부 또는 중국 교육부 학력학위인증센터 발행 3년제 전문대학 학력 인증보고서 1부 - 학력학위인증센터 발행 증명서의 경우 Apostille 또는 재외공관 확인을 받을 필요가 없음
전적대학 성적증명서		<ul style="list-style-type: none"> ■ 전적대학 전과정 성적이 기재된 성적증명서 1부
가족관계증명서		<ul style="list-style-type: none"> ■ 정부기관에서 발행한 지원자와 부모의 가족관계가 기재된 서류 ex) * 중국(국적) : 친족관계 증명서(공증) 및 호구부 제출 * 일본(국적) : 호적등본
(해당자에 한함) 지원자의 외국인등록증 사본		<p>(한국에 거주 중으로 외국인등록증이 있는 경우에만 제출)</p> <ul style="list-style-type: none"> ■ 사진과 외국인등록번호가 적힌 면의 사본 1부
지원자의 여권 사본		<ul style="list-style-type: none"> ■ 사진과 여권번호가 적힌 면의 사본 1부 - 여권만료일자가 2025년 9월 30일 이전인 여권은 불가
부모의 여권 또는 신분증 사본		<ul style="list-style-type: none"> ■ 부모 각 1부 ex) 중국의 경우 거민증 - 부모가 없는 경우 형제자매의 신분증 제출 - 영어로 병기되지 않은 외국 신분증의 경우 반드시 공증 번역 필요
한국어능력평가 증빙자료		<ul style="list-style-type: none"> ■ 한국어능력시험(TOPIK) 3급 이상 자격증 또는 한국어능력 증빙가능서류
은행 잔고 증명서 원본 1부		<ul style="list-style-type: none"> ■ 접수일 기준 6개월 이내 발급한 것 ■ 본인 혹은 부모님 명의의 20,000,000원 이상 보유 - 장학금을 받는 경우 연간 장학금액을 제외한 금액만큼의 잔고증명서 제출 가능 - 단 부모가 없는 경우에 한하여 형제자매 명의 인정 ■ (중국국적) 증명서 유효기간이 30일 이상 남아있을 것

※ 위 제출서류 이외에 필요할 경우 추가서류를 요청할 수 있습니다.

8. 교육과정

과정명	이수시기	내용
한국어 집중교육	입학전, 온라인	-입학전 온라인 한국어 집중교육 45시간을 반드시 이수 -별도 비용: 1,000,000원
4학년 1학기	2024학년도 2학기	-경영학 전공 과목 3학점 X 6과목 = 18학점
계절학기	2024학년도 겨울방학	-경영학 전공 과목 3학점 X 2과목 = 6학점 -별도 비용: 1학점당 8만원 X 6학점 = 480,000원
한국어 집중교육	2024학년도 겨울방학	-온라인 아닌 대면수업 45시간 -별도 비용: 1,000,000원
4학년 2학기	2025학년도 1학기	-경영학 전공 과목 3학점 X 6과목 = 18학점

※ 졸업학점: 전적대학 전공학점(88~102학점) + 경영학 전공 학점 42학점 = 총 130학점 이상 이수

※ 학위명: 글로벌디지털경영전공-경영학사, 글로벌미디어아트경영전공-영상콘텐츠학사

9. 입학문의 국제·교류처 국제팀

- Tel) 02-2610-4340/4269
- Fax) 02-2610-4754
- Email) ljh2401@skhu.ac.kr, jinkyu@skhu.ac.kr
- 홈페이지) <http://www.skhu.ac.kr/global/index.do>
- 인스타그램) @SKHU_global

[3] 교내 기숙사 안내 및 학교 오시는 길

기숙사

| 행복기숙사 |

- 2인실 168개, 장애인실 2개(수용인원 338명)
- 지하1층 ~ 지상10층
- 2019 개관
- 넓은 주방, 세탁실, 세미나룸 등 최신식 편의시설



| 미가엘관 기숙사 |

- 2인실 53개(수용인원 106명)
- 지상5층 ~ 지상8층
- 2010년 개관
- 넓은 생활공간, 주방, 휴게실



| 기숙사 입사 및 사내 시설 | 자세한 사항은 홈페이지(<https://skhu.happydorm.or.kr/>) 참조

생활관 사진 및 편의시설



기숙사방 도면

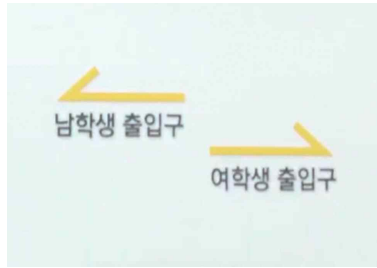

남학생/여학생
층, 출입구, 엘리베이터 분리

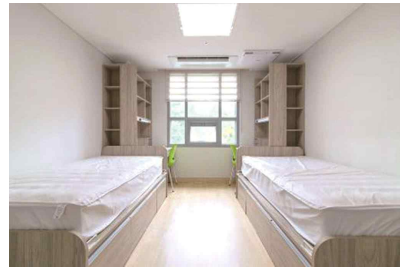

기숙사 방 전경(2인 1실)



기숙사 방 화장실 전경(세면실과 샤워실 분리되어 동시 사용 가능)



세탁/건조실(남학생, 여학생 분리)



세미나실



기숙사 주방(식당, 조리대, 층별 냉장고)

성공회대학교 찾아오시는 길



인천공항 → 운수역



김포공항 → 운수역



서울지하철 1·7호선 운수(성공회대입구)역 도보 10분 내외

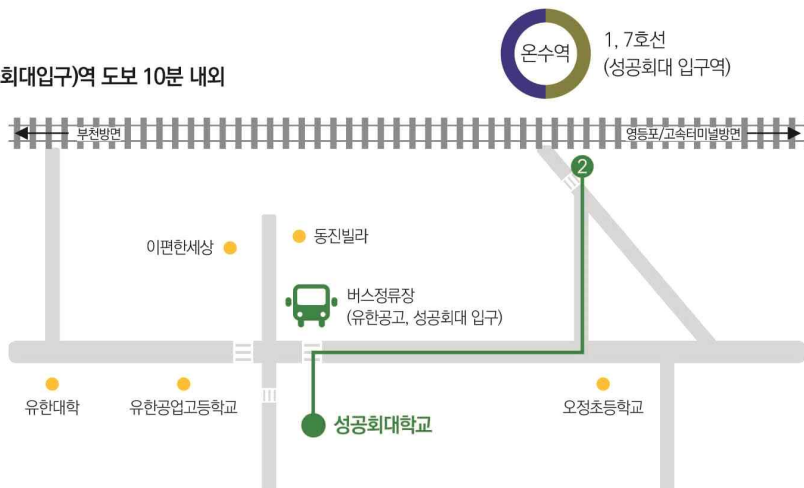

주소 (우)08359 서울특별시 구로구 연동로 320
 국제·교류처 Tel : 02-2610-4152/4340 E-mail : jwlee@skhu.ac.kr / ryuji@skhu.ac.kr
 팩스 02-2610-4754